

# *Transportbanen*



## Actra Zwaartekracht Rollenbanen voor Lichte Producten

### Rollenbaan voor lichte producten met kunststof draagrollen

#### Draagrollen:

Kunststof rollen met een diameter van 20 of 30mm  
Kogel lagering met veer as

#### Frame:

Verzinkt U-profiel 20/70/20mm  
Totale breedte = nuttige breedte +40mm

#### Bochten:

Binnenradius 800mm  
Rollen, breedte afhankelijk, uit een stuk of meerdere rollen

#### Opmerkingen:

Rollen Ø 20mm- rol top steekt 2mm boven het profiel frame  
Rollen Ø 30mm- rol top steekt 3mm boven het profiel frame



#### Draaglast:

Alleen geschikt voor kleine, lichte producten

Op aanvraag ook in RVS uitvoering leverbaar of met een aluminium frame

Geef bij uw bestelling alstublieft ook het gewenste rollenbaantype aan (soort rol, steek/as afstand, en baanbreedte) alsmede de gewenste lengte. Om een kantelvrije en gelijkmatige loop van het te transporteren product te realiseren dient het product op ten minste 3 rollen te liggen. De steek of as afstand is de hartafstand gemeten van het midden van de rol tot het midden van de volgende rol.

#### Leverbare typen

Baanlengte 1 m	Baanlengte 2 m	Baanlengte 3 m	Bocht 90°	Bocht 45°	Nuttige Werkende breedte in mm	Totale breedte in mm	Steek As afstand mm	Buis Ø mm
A5022KUX1000	A5022KUX2000	A5022KUX3000	A5022KU90	A5022KU45	200	240	25,00	20,00
A5023KUX1000	A5023KUX2000	A5023KUX3000	A5023KU90	A5023KU45	300	340	25,00	20,00
A5024KUX1000	A5024KUX2000	A5024KUX3000	A5024KU90	A5024KU45	400	440	25,00	20,00
A5025KUX1000	A5025KUX2000	A5025KUX3000	A5025KU90	A5025KU45	500	540	25,00	20,00
A5032KUX1000	A5032KUX2000	A5032KUX3000	A5032KU90	A5032KU45	200	240	37,50	30,00
A5033KUX1000	A5033KUX2000	A5033KUX3000	A5033KU90	A5033KU45	300	340	37,50	30,00
A5034KUX1000	A5034KUX2000	A5034KUX3000	A5034KU90	A5034KU45	400	440	37,50	30,00
A5035KUX1000	A5035KUX2000	A5035KUX3000	A5035KU90	A5035KU45	500	540	37,50	30,00
A5036KUX1000	A5036KUX2000	A5036KUX3000	A5036KU90	A5036KU45	600	640	37,50	30,00

#### Geschikt voor de volgende bodem typen:

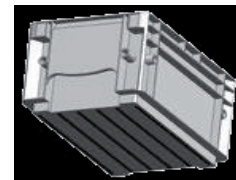
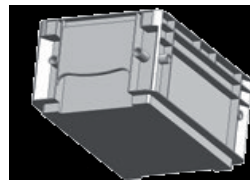
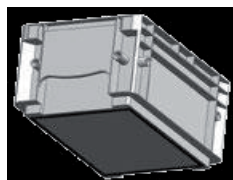
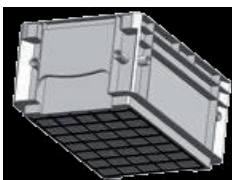

## Rollenbaan voor lichte producten met stalen draagrollen

### Draagrollen:

Stalen rollen met een diameter van 20 of 30mm  
Kogel lagering met veer as

### Frame:

Verzinkt U-profiel 20/70/20mm  
Totale breedte = nuttige breedte +40mm

### Bochten:

Binnenradius 800mm  
Rollen, breedte afhankelijk, uit een stuk of meerdere rollen

### Opmerkingen:

Rollen Ø 20mm- rol top steekt 2mm boven het profiel frame  
Rollen Ø 30mm- rol top steekt 3mm boven het profiel frame



### Draaglast:

Alleen geschikt voor kleine, lichte producten  
Op aanvraag ook in RVS uitvoering leverbaar of met een aluminium frame

Geef bij uw bestelling alstublieft ook het gewenste rollenbaantype aan ( soort rol, steek/as afstand, en baanbreedte) alsmede de gewenste lengte. Om een kantelvrije en gelijkmatige loop van het te transporteren product te realiseren dient het product op ten minste 3 rollen te liggen. De steek of as afstand is de hartafstand gemeten van het midden van de rol tot het midden van de volgende rol.

### Leverbare typen

Baanlengte 1 m	Baanlengte 2 m	Baanlengte 3 m	Bocht 90°	Nuttige Werkende breedte in mm	Totale breedte in mm	Steek As afstand mm	Buis Ø mm
A6022STX1000	A6022STX2000	A6022STX3000	A6022ST90	200	240	25,00	20,00
A6023STX1000	A6023STX2000	A6023STX3000	A6023ST90	300	340	25,00	20,00
A6024STX1000	A6024STX2000	A6024STX3000	A6024ST90	400	440	25,00	20,00
A6025STX1000	A6025STX2000	A6025STX3000	A6025ST90	500	540	25,00	20,00
A6032STX1000	A6032STX2000	A6032STX3000	A6032ST90	200	240	37,50	30,00
A6033STX1000	A6033STX2000	A6033STX3000	A6033ST90	300	340	37,50	30,00
A6034STX1000	A6034STX2000	A6034STX3000	A6034ST90	400	440	37,50	30,00
A6035STX1000	A6035STX2000	A6035STX3000	A6035ST90	500	540	37,50	30,00
A6036STX1000	A6036STX2000	A6036STX3000	A6036ST90	600	640	37,50	30,00

### Geschikt voor de volgende bodem typen:

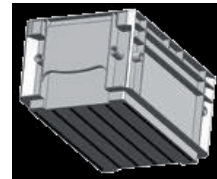
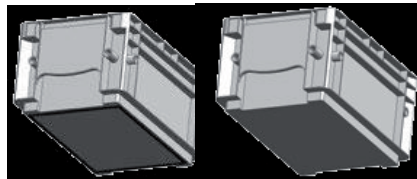
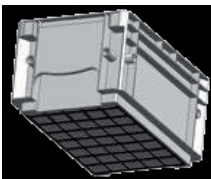

### Rollenbaan voor lichte producten met kunststof draagrollen

**Draagrollen:**

Kunststof rollen met een diameter van 50mm  
Kogel gelagerd met doorgaande as, vastgeschroefd

**Frame:**

Verzinkt U-profiel 20/70/20mm  
Totale breedte = nuttige breedte +40mm

**Bochten:**

Binnenradius 800mm  
Rollen, breedte afhankelijk, uit een stuk of meerdere rollen

**Opmerkingen:**

Rol toppen liggen 10mm hoger t.o.v. het profiel frame



**Draaglast:**

met kunststof rollen is 40 kg per te transporteren eenheid als richtwaarde aan te houden

**Uitvoering van de draagrollen voor bochten:**

bij baanbreedte 300mm - rollen uit een deel  
bij baanbreedte 400mm - twee delige rollen  
bij baanbreedte 500mm-600mm - drie delige rollen  
bij baanbreedte 800mm - vier delige rollen

**Uitvoering van het frame:**

Op aanvraag tevens leverbaar met frame uit RVS of aluminium

Wij verzoeken u bij uw bestelling het gewenste rollenbaan type aan te geven ( Rol uitvoering, Steek en Baanbreedte) alsmede de gewenste baanlengte.

**Opmerking aangaande levering:**

bij een steek van 75mm zal de totale baan lengte wijzigen  
\* van 1000mm naar 975mm  
\* van 2000 mm naar 1950mm

**Leverbare typen**

Baanlengte 1 m	Baanlengte 2 m	Baanlengte 3 m	Bocht 90°	Bocht 45°	Nuttige Werkende breedte in mm	Totale breedte in mm	Steek As afstand mm	Buis Ø mm
A502062KUX1000	A502062KUX2000	A502062KUX3000			200	240	62,50	50,00
A502075KUX1000	A502075KUX2000	A502075KUX3000	A512075KU90	A512075KU45	200	240	75,00	50,00
A502100KUX1000	A502100KUX2000	A502100KUX3000			200	240	100,00	50,00
A502125KUX1000	A502125KUX2000	A502125KUX3000	A512125KU90	A512125KU45	200	240	125,00	50,00
A502150KUX1000	A502150KUX2000	A502150KUX3000			200	240	150,00	50,00
A503062KUX1000	A503062KUX2000	A503062KUX3000			300	340	62,50	50,00
A503075KUX1000	A503075KUX2000	A503075KUX3000	A513075KU90	A513075KU45	300	340	75,00	50,00
A503100KUX1000	A503100KUX2000	A503100KUX3000			300	340	100,00	50,00
A503125KUX1000	A503125KUX2000	A503125KUX3000	A513125KU90	A513125KU45	300	340	125,00	50,00
A503150KUX1000	A503150KUX2000	A503150KUX3000			300	340	150,00	50,00
A504062KUX1000	A504062KUX2000	A504062KUX3000			400	440	62,50	50,00
A504075KUX1000	A504075KUX2000	A504075KUX3000	A514075KU90	A514075KU45	400	440	75,00	50,00
A504100KUX1000	A504100KUX2000	A504100KUX3000			400	440	100,00	50,00
A504125KUX1000	A504125KUX2000	A504125KUX3000	A514125KU90	A514125KU45	400	440	125,00	50,00
A504150KUX1000	A504150KUX2000	A504150KUX3000			400	440	150,00	50,00
A505062KUX1000	A505062KUX2000	A505062KUX3000			500	540	62,50	50,00
A505075KUX1000	A505075KUX2000	A505075KUX3000	A515075KU90	A515075KU45	500	540	75,00	50,00
A505100KUX1000	A505100KUX2000	A505100KUX3000			500	540	100,00	50,00
A505125KUX1000	A505125KUX2000	A505125KUX3000	A515125KU90	A515125KU45	500	540	125,00	50,00
A505150KUX1000	A505150KUX2000	A505150KUX3000			500	540	150,00	50,00
A506062KUX1000	A506062KUX2000	A506062KUX3000			600	640	62,50	50,00
A506075KUX1000	A506075KUX2000	A506075KUX3000	A516075KU90	A516075KU45	600	640	75,00	50,00
A506100KUX1000	A506100KUX2000	A506100KUX3000			600	640	100,00	50,00
A506125KUX1000	A506125KUX2000	A506125KUX3000	A516125KU90	A516125KU45	600	640	125,00	50,00
A506150KUX1000	A506150KUX2000	A506150KUX3000			600	640	150,00	50,00
A508062KUX1000	A508062KUX2000	A508062KUX3000			800	840	62,50	50,00
A508075KUX1000	A508075KUX2000	A508075KUX3000	A518075KU90	A518075KU45	800	840	75,00	50,00
A508100KUX1000	A508100KUX2000	A508100KUX3000			800	840	100,00	50,00
A508125KUX1000	A508125KUX2000	A508125KUX3000	A518125KU90	A518125KU45	800	840	125,00	50,00
A508150KUX1000	A508150KUX2000	A508150KUX3000			800	840	150,00	50,00

**Geschikt voor de volgende bodem typen:**

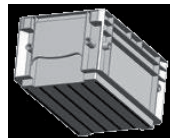
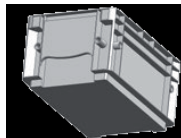
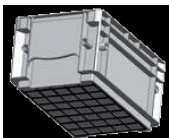

## Rollenbaan voor lichte producten met stalen draagrollen

### Draagrollen:

Stalen rollen met een diameter van 50mm  
Kogel gelagerd met doorgaande as, vastgeschroefd

### Frame:

Verzinkt U-profiel 20/70/20mm  
Totale breedte = nuttige breedte +40mm

### Bochten:

Binnenradius 800mm  
Rol toppen liggen 10mm hoger t.o.v. het profiel frame

### Opmerkingen:

Rol toppen liggen 10mm hoger t.o.v. het profiel frame

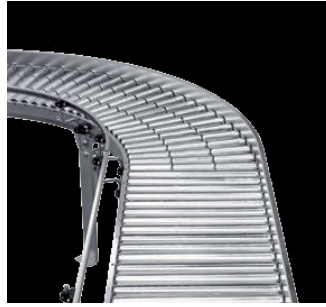

### Draaglast:

met kunststof rollen is 40 kg per te transporteren eenheid als richtwaarde aan te houden

### Uitvoering van de draagrollen voor bochten:

bij baanbreedte 300mm - rollen uit een deel  
bij baanbreedte 400mm - twee delige rollen  
bij baanbreedte 500mm-600mm - drie delige rollen  
bij baanbreedte 800mm - vier delige rollen

### Uitvoering van het frame:

Op aanvraag tevens leverbaar met frame uit RVS of aluminium

Wij verzoeken u bij uw bestelling het gewenste rollenbaan type aan te geven ( Rol uitvoering, Steek en Baanbreedte)  
alsmede de gewenste baanlengte.

### Opmerking aangaande levering:

bij een steek van 75mm zal de totale baan lengte wijzigen

\* van 1000mm naar 975mm

\* van 2000 mm naar 1950mm

### Leverbare typen

Baanlengte 1 m	Baanlengte 2 m	Baanlengte 3 m	Bocht 90°	Bocht 45°	Nuttige Werkende breedte in mm	Totale breedte in mm	Steek mm	Buis Ø mm
A602062STX1000	A602062STX2000	A602062STX3000			200	240	62,50	50,00
A602075STX1000	A602075STX2000	A602075STX3000	A512075ST90	A512075ST45	200	240	75,00	50,00
A602100STX1000	A602100STX2000	A602100STX3000			200	240	100,00	50,00
A602125STX1000	A602125STX2000	A602125STX3000	A512125ST90	A512125ST45	200	240	125,00	50,00
A602150STX1000	A602150STX2000	A602150STX3000			200	240	150,00	50,00
A603062STX1000	A603062STX2000	A603062STX3000			300	340	62,50	50,00
A603075STX1000	A603075STX2000	A603075STX3000	A513075ST90	A513075ST45	300	340	75,00	50,00
A603100STX1000	A603100STX2000	A603100STX3000			300	340	100,00	50,00
A603125STX1000	A603125STX2000	A603125STX3000	A513125ST90	A513125ST45	300	340	125,00	50,00
A603150STX1000	A603150STX2000	A603150STX3000			300	340	150,00	50,00
A604062STX1000	A604062STX2000	A604062STX3000			400	440	62,50	50,00
A604075STX1000	A604075STX2000	A604075STX3000	A514075ST90	A514075ST45	400	440	75,00	50,00
A604100STX1000	A604100STX2000	A604100STX3000			400	440	100,00	50,00
A604125STX1000	A604125STX2000	A604125STX3000	A514125ST90	A514125ST45	400	440	125,00	50,00
A604150STX1000	A604150STX2000	A604150STX3000			400	440	150,00	50,00
A605062STX1000	A605062STX2000	A605062STX3000			500	540	62,50	50,00
A605075STX1000	A605075STX2000	A605075STX3000	A515075ST90	A515175ST45	500	540	75,00	50,00
A605100STX1000	A605100STX2000	A605100STX3000			500	540	100,00	50,00
A605125STX1000	A605125STX2000	A605125STX3000	A515125ST90	A515125ST45	500	540	125,00	50,00
A605150STX1000	A605150STX2000	A605150STX3000			500	540	150,00	50,00
A606062STX1000	A606062STX2000	A606062STX3000			600	640	62,50	50,00
A606075STX1000	A606075STX2000	A606075STX3000	A516075ST90	A516075ST45	600	640	75,00	50,00
A606100STX1000	A606100STX2000	A606100STX3000			600	640	100,00	50,00
A606125STX1000	A606125STX2000	A606125STX3000	A516125ST90	A516125ST45	600	640	125,00	50,00
A606150STX1000	A606150STX2000	A606150STX3000			600	640	150,00	50,00
A608062STX1000	A608062STX2000	A608062STX3000			800	840	62,50	50,00
A608075STX1000	A608075STX2000	A608075STX3000	A518075ST90	A518075ST45	800	840	75,00	50,00
A608100STX1000	A608100STX2000	A608100STX3000			800	840	100,00	50,00
A608125STX1000	A608125STX2000	A608125STX3000	A518125ST90	A518125ST45	800	840	125,00	50,00
A608150STX1000	A608150STX2000	A608150STX3000			800	840	150,00	50,00

### Geschikt voor de volgende bodem typen:

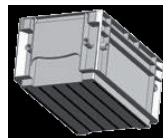
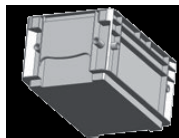
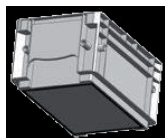
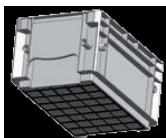

Alle standaard rollenbaan elementen zijn bij de leverancier direct uit voorraad leverbaar



## Actra Zwaartekracht Rollenbanen voor Middelzware Producten

### Rollenbaan type 50

#### Draagrollen:

Stalen draagrollen met een diameter van 50mm  
Kogel lagering

#### Frame:

Verzinkt U-profiel 40/80/40mm  
Totale breedte = nuttige breedte +48mm

#### Bochten:

Binnenradius 1000mm  
Rollen, breedte afhankelijk, uit een stuk of meerdere rollen

#### Uitvoering van de draagrollen voor bochten:

bij baanbreedte 300mm - rollen uit een deel  
bij baanbreedte 400mm - 800mm twee delige rollen  
bij baanbreedte 900mm-1000mm - drie delige rollen

#### Opmerkingen:

Rollen Ø 50mm- rol top steekt 5mm boven het profiel frame

#### Draaglast:

Maximaal 200kg/m

De draagkracht is afhankelijk van de baanbreedte, de steek alsmede de afstand van de steunpoten. De afstand van de steunpoten dient niet groter dan 2000mm te worden gekozen.

Geef bij uw bestelling alstublieft ook het gewenste rollenbaantype aan (soort rol, steek/as afstand, en baanbreedte) alsmede de gewenste lengte.

Om een kantelvrije en gelijkmatige loop van het te transporteren product te realiseren dient het product op ten minste 3 rollen te liggen. De steek of as afstand is de hartafstand gemeten van het midden van de rol tot het midden van de volgende rol.

Om een kantelvrije en gelijkmatige loop van het te transporteren product te realiseren dient het product op ten minste 3 rijen rolletjes te liggen. De steek of as afstand is de hartafstand gemeten van het hart van de rol tot het hart van de volgende rol.

#### Leverbare typen

Baanlengte 1 m	Baanlengte 2 m	Baanlengte 3 m	Bocht 90°	Bocht 45°	Nuttige Werkende breedte in mm	Totale breedte in mm	Steek As afstand mm	Buis Ø mm
A9140078TX1000	A9140078TX2000	A9140078TX3000	A9240078ST90	A9240078ST45	400	480	78,00	50,00
A9140104STX1000	A9140104STX2000	A9140104STX3000	A9240104ST90	A9240104ST45	400	480	104,00	50,00
A9140130STX1000	A9140130STX2000	A9140130STX3000	A9240130ST90	A9240130ST45	400	480	130,00	50,00
A9150078TX1000	A9150078TX2000	A9150078TX3000	A9250078ST90	A9250078ST45	500	580	78,00	50,00
A9150104STX1000	A9150104STX2000	A9150104STX3000	A9250104ST90	A9250104ST45	500	580	104,00	50,00
A9150130STX1000	A9150130STX2000	A9150130STX3000	A9250130ST90	A9250130ST45	500	580	130,00	50,00
A9160078TX1000	A9160078TX2000	A9160078TX3000	A9260078ST90	A9260078ST45	600	680	78,00	50,00
A9160104STX1000	A9160104STX2000	A9160104STX3000	A9260104ST90	A9260104ST45	600	680	104,00	50,00
A9160130STX1000	A9160130STX2000	A9160130STX3000	A9260130ST90	A9260130ST45	600	680	130,00	50,00
A9170078TX1000	A9170078TX2000	A9170078TX3000	A9270078ST90	A9270078ST45	700	780	78,00	50,00
A9170104STX1000	A9170104STX2000	A9170104STX3000	A9270104ST90	A9270104ST45	700	780	104,00	50,00
A9170130STX1000	A9170130STX2000	A9170130STX3000	A9270130ST90	A9270130ST45	700	780	130,00	50,00
A9180078TX1000	A9180078TX2000	A9180078TX3000	A9280078ST90	A9280078ST45	800	880	78,00	50,00
A9180104STX1000	A9180104STX2000	A9180104STX3000	A9280104ST90	A9280104ST45	800	880	104,00	50,00
A9180130STX1000	A9180130STX2000	A9180130STX3000	A9280130ST90	A9280130ST45	800	880	130,00	50,00
A9190078TX1000	A9190078TX2000	A9190078TX3000	A9290078ST90	A9290078ST45	900	980	78,00	50,00
A9190104STX1000	A9190104STX2000	A9190104STX3000	A9290104ST90	A9290104ST45	900	980	104,00	50,00

Geschikt voor de volgende bodem typen:



## Rollenbaan type 60

### Draagrollen:

Stalen draagrollen met een diameter van 60mm  
 Staal verzinkte draagrollen met een diameter van 60mm  
 Kogel lagering

### Frame:

Verzinkt U-profiel 40/80/40mm  
 Totale breedte = nuttige breedte +80mm

### Bochten:

Binnenradius 1000mm  
 Rollen, breedte afhankelijk, uit een stuk of meerdere rollen

### Opmerkingen:

Rollen  $\varnothing$  60mm- rol top steekt 10mm boven het profiel frame



### Draaglast:

Maximaal 600kg/m

De draagkracht is afhankelijk van de baanbreedte, de steek alsmede de afstand van de steunpoten. De afstand van de steunpoten dient niet groter dan 2000mm te worden gekozen.

Geef bij uw bestelling alstublieft ook het gewenste rollenbaantype aan ( soort rol, steek/as afstand, en baanbreedte) alsmede de gewenste lengte. Om een kantelvrije en gelijkmatige loop van het te transporteren product te realiseren dient het product op ten minste 3 rollen te liggen. De steek of as afstand is de hartafstand gemeten van het midden van de rol tot het midden van de volgende rol.

Om een kantelvrije en gelijkmatige loop van het te transporteren product te realiseren dient het product op ten minste 3 rijen rolletjes te liggen. De steek of as afstand is de hartafstand gemeten van het hart van de rol tot het hart van de volgende rol.

### Leverbare typen

Stalen Rollen	Staal Verzinkte Rollen	Nuttige Werkende breedte in mm	Totale breedte in mm	Steek As afstand mm	Buis $\varnothing$ mm
AS96300-104	AV96300-104	300	380	104,00	60,00
AS96300-130	AV96300-130	300	380	130,00	60,00
AS96300-156	AV96300-156	300	380	156,00	60,00
AS96300-182	AV96300-182	300	380	182,00	60,00
AS96300-208	AV96300-208	300	380	208,00	60,00
AS96400-104	AV96400-104	400	480	104,00	60,00
AS96400-130	AV96400-130	400	480	130,00	60,00
AS96400-156	AV96400-156	400	480	156,00	60,00
AS96400-182	AV96400-182	400	480	182,00	60,00
AS96400-208	AV96400-208	400	480	208,00	60,00
AS96500-104	AV96500-104	500	580	104,00	60,00
AS96500-130	AV96500-130	500	580	130,00	60,00
AS96500-156	AV96500-156	500	580	156,00	60,00
AS96500-182	AV96500-182	500	580	182,00	60,00
AS96500-208	AV96500-208	500	580	208,00	60,00
AS96600-104	AV96600-104	600	680	104,00	60,00
AS96600-130	AV96600-130	600	680	130,00	60,00
AS96600-156	AV96600-156	600	680	156,00	60,00
AS96600-182	AV96600-182	600	680	182,00	60,00
AS96600-208	AV96600-208	600	680	208,00	60,00
AS96800-104	AV96800-104	800	880	104,00	60,00
AS96800-130	AV96800-130	800	880	130,00	60,00
AS96800-156	AV96800-156	800	880	156,00	60,00
AS96800-182	AV96800-182	800	880	182,00	60,00
AS96800-208	AV96800-208	800	880	208,00	60,00
AS96900-104	AV96900-104	900	980	104,00	60,00
AS96900-130	AV96900-130	900	980	130,00	60,00
AS96600-182	AV96600-182	900	980	156,00	60,00
AS96900-182	AV96900-182	900	980	182,00	60,00
AS96900-208	AV96900-208	900	980	208,00	60,00
AS961000-104	AV961000-104	1000	1080	104,00	60,00
AS961000-130	AV961000-130	1000	1080	130,00	60,00
AS961000-156	AV961000-156	1000	1080	156,00	60,00
AS961000-182	AV961000-182	1000	1080	182,00	60,00

Geschikt voor de volgende bodem typen:

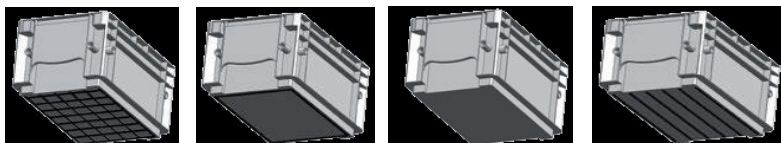

## Actra Zwaartekracht Rollenbanen voor Zware Producten

### Rollenbaan type 80

#### Draagrollen:

Stalen draagrollen met een diameter van 80mm  
 Staal verzinkte draagrollen met een diameter van 80mm  
 Kogel lagering

#### Frame:

Verzinkt U-profiel 40/80/40mm  
 Totale breedte = nuttige breedte +80mm

#### Bochten:

Binnenradius 1000mm  
 Rollen, breedte afhankelijk, uit een stuk of meerdere rollen

#### Opmerkingen:

Rollen Ø 80mm- rol top steekt 20mm boven het profiel frame

#### Draaglast:

Maximaal 800kg/m

De draagkracht is afhankelijk van de baanbreedte, de steek alsmede de afstand van de steunpoten. De afstand van de steunpoten dient niet groter dan 2000mm te worden gekozen.

Geef bij uw bestelling alstublieft ook het gewenste rollenbaantype aan ( soort rol, steek/as afstand, en baanbreedte) alsmede de gewenste lengte. Om een kantelvrije en gelijkmatige loop van het te transporteren product te realiseren dient het product op ten minste 3 rollen te liggen. De steek of as afstand is de hartafstand gemeten van het midden van de rol tot het midden van de volgende rol.

Om een kantelvrije en gelijkmatige loop van het te transporteren product te realiseren dient het product op ten minste 3 rijen rolletjes te liggen. De steek of as afstand is de hartafstand gemeten van het hart van de rol tot het hart van de volgende rol.

#### Leverbare typen

Stalen Rollen	Staal Verzinkte Rollen	Nuttige Werkende breedte in mm	Totale breedte in mm	Steek As afstand mm	Buis Ø mm
AS97300-104	AV97300-104	300	380	104,00	80,00
AS97300-130	AV97300-130	300	380	130,00	80,00
AS97300-156	AV97300-156	300	380	156,00	80,00
AS97300-182	AV97300-182	300	380	182,00	80,00
AS97300-208	AV97300-208	300	380	208,00	80,00
AS97400-104	AV97400-104	400	480	104,00	80,00
AS97400-130	AV97400-130	400	480	130,00	80,00
AS97400-156	AV97400-156	400	480	156,00	80,00
AS97400-182	AV97400-182	400	480	182,00	80,00
AS97400-208	AV97400-208	400	480	208,00	80,00
AS97500-104	AV97500-104	500	580	104,00	80,00
AS97500-130	AV97500-130	500	580	130,00	80,00
AS97500-156	AV97500-156	500	580	156,00	80,00
AS97500-182	AV97500-182	500	580	182,00	80,00
AS97500-208	AV97500-208	500	580	208,00	80,00
AS97600-104	AV97600-104	600	680	104,00	80,00
AS97600-130	AV97600-130	600	680	130,00	80,00
AS97600-156	AV97600-156	600	680	156,00	80,00
AS97600-182	AV97600-182	600	680	182,00	80,00
AS97600-208	AV97600-208	600	680	208,00	80,00
AS97800-104	AV97800-104	800	880	104,00	80,00
AS97800-130	AV97800-130	800	880	130,00	80,00
AS97800-156	AV97800-156	800	880	156,00	80,00
AS97800-182	AV97800-182	800	880	182,00	80,00
AS97800-208	AV97800-208	800	880	208,00	80,00
AS97900-104	AV97900-104	900	980	104,00	80,00
AS97900-130	AV97900-130	900	980	130,00	80,00
AS97600-182	AV97600-182	900	980	156,00	80,00
AS97900-182	AV97900-182	900	980	182,00	80,00
AS97900-208	AV97900-208	900	980	208,00	80,00
AS971000-104	AV971000-104	1000	1080	104,00	80,00
AS971000-130	AV971000-130	1000	1080	130,00	80,00
AS971000-156	AV971000-156	1000	1080	156,00	80,00
AS971000-182	AV971000-182	1000	1080	182,00	80,00

Geschikt voor de volgende bodem typen:



## Rollenbaan type 89

### Draagrollen:

Stalen draagrollen met een diameter van 89mm  
 Staal verzinkte draagrollen met een diameter van 89mm  
 Kogel lagering  
 As  $\varnothing$  20mm met M12 binnendraad, gebout

### Frame:

In RAL 5015 (Hemels blauw) gelakt L-profiel 135/65/29x5mm  
 Voorzien van systeem gaten patroon

### Draaglast:

Maximaal 1250 kg/m



De draagkracht is afhankelijk van de baanbreedte, de steek alsmede de afstand van de steunpoten.  
 Transportbanen voor zware producten dienen steeds onder opgave van het/de te transporteren producten, de toepassing en de omstandigheden waarin de transportbaan wordt ingezet te worden gedaan.

Geef bij uw bestelling alstublieft ook het gewenste rollenbaantype aan ( soort rol, steek/as afstand, en baanbreedte) alsmede de gewenste lengte.

Om een kantelvrije en gelijkmatige loop van het te transporteren product te realiseren dient het product op ten minste 3 rollen te liggen. De steek of as afstand is de hartafstand gemeten van het midden van de rol tot het midden van de volgende rol.

Om een kantelvrije en gelijkmatige loop van het te transporteren product te realiseren dient het product op ten minste 3 rijen rolletjes te liggen. De steek of as afstand is de hartafstand gemeten van het hart van de rol tot het hart van de volgende rol.

### Leverbare typen

Stalen Rollen	Staal Verzinkte Rollen	Nuttige Werkende breedte in mm	Totale breedte in mm	Steek As afstand mm	Buis $\varnothing$ mm
ASS98400-95,25	AV98400-95,25	400	480	95,25	89,00
ASS98400-127	AV98400-127	400	480	127,00	89,00
ASS98400-158,75	AV98400-158,75	400	480	158,75	89,00
ASS98400-190,5	AV98400-190,5	400	480	190,50	89,00
ASS98400-222,25	AV98400-222,25	400	480	222,25	89,00
ASS98500-95,25	AV98500-95,25	500	580	95,25	89,00
ASS98500-127	AV98500-127	500	580	127,00	89,00
ASS98500-158,75	AV98500-158,75	500	580	158,75	89,00
ASS98500-190,5	AV98500-190,5	500	580	190,50	89,00
ASS98500-222,25	AV98500-222,25	500	580	222,25	89,00
ASS98600-95,25	AV98600-95,25	600	680	95,25	89,00
ASS98600-127	AV98600-127	600	680	127,00	89,00
ASS98600-158,75	AV98600-158,75	600	680	158,75	89,00
ASS98600-190,5	AV98600-190,5	600	680	190,50	89,00
ASS98600-222,25	AV98600-222,25	600	680	222,25	89,00
ASS98700-95,25	AV98700-95,25	700	780	95,25	89,00
ASS98700-127	AV98700-127	700	780	127,00	89,00
ASS98700-158,75	AV98700-158,75	700	780	158,75	89,00
ASS98700-190,5	AV98700-190,5	700	780	190,50	89,00
ASS98700-222,25	AV98700-222,25	700	780	222,25	89,00
ASS98800-95,25	AV98800-95,25	800	880	95,25	89,00
ASS98800-127	AV98800-127	800	880	127,00	89,00
ASS98800-158,75	AV98800-158,75	800	880	158,75	89,00
ASS98800-190,5	AV98800-190,5	800	880	190,50	89,00
ASS98800-222,25	AV98800-222,25	800	880	222,25	89,00
ASS98900-95,25	AV98900-95,25	900	980	95,25	89,00
ASS98900-127	AV98900-127	900	980	127,00	89,00
ASS98900-158,75	AV98900-158,75	900	980	158,75	89,00
ASS98900-190,5	AV98900-190,5	900	980	190,50	89,00
ASS98900-222,25	AV98900-222,25	900	980	222,25	89,00
ASS981000-95,25	AV981000-95,25	1000	1080	95,25	89,00
ASS981000-127	AV981000-127	1000	1080	127,00	89,00
ASS981000-158,75	AV981000-158,75	1000	1080	158,75	89,00
ASS981000-190,5	AV981000-190,5	1000	1080	190,50	89,00

### Geschikt voor de volgende bodem typen:

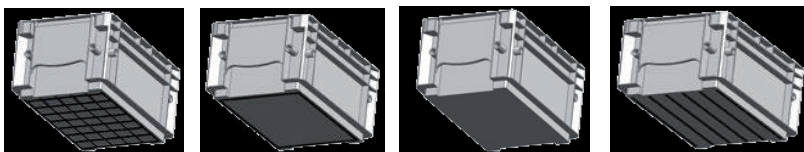

## Actra Rolletjes Banen voor Lichte Producten

### Rolletjes Baan uitgevoerd met Kunststof Rolletjes

#### Transport rolletjes:

- \* Kunststof rolletjes Ø 48mm
- \* Kogel gelagerd, opgesloten gerangschikt, Geboute as Ø 8mm
- \* Indien gewenst ook leverbaar met rubberen rolletjes 2.300/54/GU8 vanaf steek 75mm of met Rolletjes uit PU 2400/8/8-K

#### Frame:

- \* Verzinkt U- profiel 20/70/20mm
- \* Totale breedte = nuttige breedte +40mm

#### Bocht:

- \* Binnen radius 800mm

#### Draaglast:

met kunststof rolletjes is 20-25 kg per te transporteren eenheid als richtwaarde aan te houden

#### Rolletjes rangschikking:

bij baanbreedte 300mm - 3 rolletjes per as  
 bij baanbreedte 400mm - 4 rolletjes per as  
 bij baanbreedte 500mm - 5 rolletjes per as  
 bij baanbreedte 600mm - 6 rolletjes per as  
 bij baanbreedte 800mm - 8 rolletjes per as

#### Uitvoering van het frame:

Op aanvraag tevens leverbaar met frame uit RVS of aluminium

Wij verzoeken u bij uw bestelling het gewenste rollenbaan type aan te geven ( Rol uitvoering, Steek en Baanbreedte) alsmede de gewenste baanlengte.

#### Opmerking aangaande levering:

- bij een steek van 75mm zal de totale baan lengte wijzigen
- \* van 1000mm naar 975mm
- \* van 2000 mm naar 1950mm

Om een kantelvrije en gelijkmatige loop van het te transporteren product te realiseren dient het product op ten minste 3 rijen rolletjes te liggen. De steek of as afstand is de hartafstand gemeten van het hart van de rol tot het hart van de volgende rol.

#### Leverbare typen

Baanlengte 1 m	Baanlengte 2 m	Baanlengte 3 m	Bocht 90°	Bocht 45°	Nuttige Werkende breedte in mm	Totale breedte in mm	Steek As afstand mm
A203050KUX1000	A203050KUX2000	A203050KUX3000			300	340	50,00
A203075KUX1000	A203075KUX2000	A203075KUX3000	A213075KU90	A213075KU45	300	340	75,00
A203100KUX1000	A203100KUX2000	A203100KUX3000			300	340	100,00
A203125KUX1000	A203125KUX2000	A203125KUX3000	A213125KU90	A213125KU45	300	340	125,00
A203150KUX1000	A203150KUX2000	A203150KUX3000			300	340	150,00
A203200KUX1000	A203200KUX2000	A203200KUX3000			300	340	200,00
A204050KUX1000	A204050KUX2000	A204050KUX3000			400	440	50,00
A204075KUX1000	A204075KUX2000	A204075KUX3000	A214075KU90	A214075KU45	400	440	75,00
A204100KUX1000	A204100KUX2000	A204100KUX3000			400	440	100,00
A204125KUX1000	A204125KUX2000	A204125KUX3000	A214125KU90	A214125KU45	400	440	125,00
A204150KUX1000	A204150KUX2000	A204150KUX3000			400	440	150,00
A204200KUX1000	A204200KUX2000	A204200KUX3000			400	440	200,00
A205050KUX1000	A205050KUX2000	A205050KUX3000			500	540	50,00
A205075KUX1000	A205075KUX2000	A205075KUX3000	A215075KU90	A215075KU45	500	540	75,00
A205100KUX1000	A205100KUX2000	A205100KUX3000			500	540	100,00
A205125KUX1000	A205125KUX2000	A205125KUX3000	A215125KU90	A215125KU45	500	540	125,00
A205150KUX1000	A205150KUX2000	A205150KUX3000			500	540	150,00
A205200KUX1000	A205200KUX2000	A205200KUX3000			500	540	200,00
A206050KUX1000	A206050KUX2000	A206050KUX3000			600	640	50,00
A206075KUX1000	A206075KUX2000	A206075KUX3000	A216075KU90	A216075KU45	600	640	75,00
A206100KUX1000	A206100KUX2000	A206100KUX3000			600	640	100,00
A206125KUX1000	A206125KUX2000	A206125KUX3000	A216125KU90	A216125KU45	600	640	125,00
A206150KUX1000	A206150KUX2000	A206150KUX3000			600	640	150,00
A206200KUX1000	A206200KUX2000	A206200KUX3000			600	640	200,00
A208050KUX1000	A208050KUX2000	A208050KUX3000			800	840	50,00
A208075KUX1000	A208075KUX2000	A208075KUX3000	A218075KU90	A218075KU45	800	840	75,00
A208100KUX1000	A208100KUX2000	A208100KUX3000			800	840	100,00
A208125KUX1000	A208125KUX2000	A208125KUX3000	A218125KU90	A218125KU45	800	840	125,00
A208150KUX1000	A208150KUX2000	A208150KUX3000			800	840	150,00
A208200KUX1000	A208200KUX2000	A208200KUX3000			800	840	200,00

Geschikt voor het volgende bodem type:



## Rolletjes Baan uitgevoerd met Stalen Rolletjes

### Transport rolletjes:

- \* Stalen rolletjes  $\varnothing$  48mm
- \* Kogel gelagerd, opgesloten gerangschikt, Geboute as  $\varnothing$  8mm
- \* Indien gewenst ook leverbaar met rubberen rolletjes 2.300/54/GU8 vanaf steek 75mm of met Rolletjes uit PU 2400/8/8-K

### Frame:

- \* Verzinkt U- profiel 20/70/20mm
- \* Totale breedte = nuttige breedte +40mm

### Bocht:

- \* Binnen radius 800mm

### Draaglast:

met kunststof rolletjes is 35 kg per te transporteren eenheid als richtwaarde aan te houden

### Rolletjes rangschikking:

- bij baanbreedte 300mm - 3 rolletjes per as
- bij baanbreedte 400mm - 4 rolletjes per as
- bij baanbreedte 500mm - 5 rolletjes per as
- bij baanbreedte 600mm - 6 rolletjes per as
- bij baanbreedte 800mm - 8 rolletjes per as

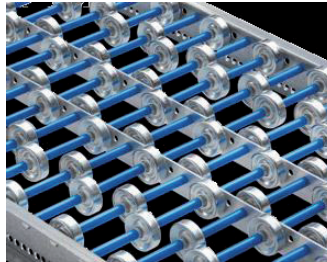

### Uitvoering van het frame:

Op aanvraag tevens leverbaar met frame uit RVS of aluminium

Wij verzoeken u bij uw bestelling het gewenste rollenbaan type aan te geven ( Rol uitvoering, Steek en Baanbreedte) alsmede de gewenste baanlengte.

### Opmerking aangaande levering:

- bij een steek van 75mm zal de totale baan lengte wijzigen
- \* van 1000mm naar 975mm
- \* van 2000 mm naar 1950mm

Om een kantelvrije en gelijkmatige loop van het te transporteren product te realiseren dient het product op ten minste 3 rijen rolletjes te liggen. De steek of as afstand is de hartafstand gemeten van het hart van de rol tot het hart van de volgende rol.

### Leverbare typen

Baanlengte 1 m	Baanlengte 2 m	Baanlengte 3 m	Bocht 90°	Bocht 45°	Nuttige Werkende breedte in mm	Totale breedte in mm	Steek As afstand mm
A303050KUX1000	A303050KUX2000	A303050KUX3000			300	340	50,00
A303075KUX1000	A303075KUX2000	A303075KUX3000	A313075ST90	A313075ST45	300	340	75,00
A303100KUX1000	A303100KUX2000	A303100KUX3000			300	340	100,00
A303125KUX1000	A303125KUX2000	A303125KUX3000	A313125ST90	A313125ST45	300	340	125,00
A303150KUX1000	A303150KUX2000	A303150KUX3000			300	340	150,00
A303200KUX1000	A303200KUX2000	A303200KUX3000			300	340	200,00
A304050KUX1000	A304050KUX2000	A304050KUX3000			400	440	50,00
A304075KUX1000	A304075KUX2000	A304075KUX3000	A314075ST90	A314075ST45	400	440	75,00
A304100KUX1000	A304100KUX2000	A304100KUX3000			400	440	100,00
A304125KUX1000	A304125KUX2000	A304125KUX3000	A314125ST90	A314125ST45	400	440	125,00
A304150KUX1000	A304150KUX2000	A304150KUX3000			400	440	150,00
A304200KUX1000	A304200KUX2000	A304200KUX3000			400	440	200,00
A305050KUX1000	A305050KUX2000	A305050KUX3000			500	540	50,00
A305075KUX1000	A305075KUX2000	A305075KUX3000	A315075ST90	A315075ST45	500	540	75,00
A305100KUX1000	A305100KUX2000	A305100KUX3000			500	540	100,00
A305125KUX1000	A305125KUX2000	A305125KUX3000	A315125ST90	A315125ST45	500	540	125,00
A305150KUX1000	A305150KUX2000	A305150KUX3000			500	540	150,00
A305200KUX1000	A305200KUX2000	A305200KUX3000			500	540	200,00
A306050KUX1000	A306050KUX2000	A306050KUX3000			600	640	50,00
A306075KUX1000	A306075KUX2000	A306075KUX3000	A316075ST90	A316075ST45	600	640	75,00
A306100KUX1000	A306100KUX2000	A306100KUX3000			600	640	100,00
A306125KUX1000	A306125KUX2000	A306125KUX3000	A316125ST90	A316125ST45	600	640	125,00
A306150KUX1000	A306150KUX2000	A306150KUX3000			600	640	150,00
A306200KUX1000	A306200KUX2000	A306200KUX3000			600	640	200,00
A308050KUX1000	A308050KUX2000	A308050KUX3000			800	840	50,00
A308075KUX1000	A308075KUX2000	A308075KUX3000	A318075ST90	A318075ST45	800	840	75,00
A308100KUX1000	A308100KUX2000	A308100KUX3000			800	840	100,00
A308125KUX1000	A308125KUX2000	A308125KUX3000	A318125ST90	A318125ST45	800	840	125,00
A308150KUX1000	A308150KUX2000	A308150KUX3000			800	840	150,00
A308200KUX1000	A308200KUX2000	A308200KUX3000			800	840	200,00

### Geschikt voor het volgende bodem type:

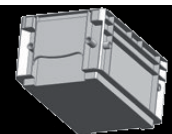

## Rolletjes Baan uitgevoerd met zich in alle richting bewegende Kunststof Rollen

### Zich in alle richting bewegende rollen:

- \* Type AWR Ø 48mm
- \* Ton rollen uit Kunststof of Polyurethaan
- \* Het huis uit Kunststof (Polyamide PA 6.6)
- \* Assen uit RVS

### Frame:

- \* Verzinkt U- profiel 20/70/20mm
- \* Totale breedte = nuttige breedte +40mm



### Rolltjes rangschikking:

bij baanbreedte 300mm - 3 rollen per as  
 bij baanbreedte 400mm - 4 rollen per as  
 bij baanbreedte 500mm - 5 rollen per as  
 bij baanbreedte 600mm - 6 rollen per as  
 bij baanbreedte 800mm - 8 rollen per as

Banen uitgevoerd met zich in alle richtingen bewegende rollen worden ingezet daar waar het te transporteren product zich in alle richtingen kan bewegen zoals op verdeel- en draaiplaatsen of splitsingen.

Wij verzoeken u bij uw bestelling het gewenste rollenbaan type aan te geven ( Rol uitvoering, Steek en Baanbreedte) alsmede de gewenste baanlengte.

Het te transporteren product moet een vlakke, egale, gesloten, droge en drukstabiele bodem hebben.

Om een kantelvrije en gelijkmatige loop van het te transporteren product te realiseren dient het product op ten minste 3 rijen rolltjes te liggen. De steek of as afstand is de hartafstand gemeten van het hart van de rol tot het hart van de volgende rol.

### Leverbare typen

Baanlengte 0,5m	Baanlengte 1m	Baanlengte 1,5m	Nuttige Werkende breedte in mm	Totale breedte in mm	Steek As afstand mm
A403050AWRX500	A403050AWRX1000	A403050AWRX1500	300	340	50,00
A403075AWRX500	A403075AWRX1000	A403075AWRX1500	300	340	75,00
A403100AWRX500	A403100AWRX1000	A403100AWRX1500	300	340	100,00
A403125AWRX500	A403125AWRX1000	A403125AWRX1500	300	340	125,00
A404050AWRX500	A404050AWRX1000	A404050AWRX1500	400	440	50,00
A404075AWRX500	A404075AWRX1000	A404075AWRX1500	400	440	75,00
A404100AWRX500	A404100AWRX1000	A404100AWRX1500	400	440	100,00
A404125AWRX500	A404125AWRX1000	A404125AWRX1500	400	440	125,00
A405050AWRX500	A405050AWRX1000	A405050AWRX1500	500	540	50,00
A405075AWRX500	A405075AWRX1000	A405075AWRX1500	500	540	75,00
A405100AWRX500	A405100AWRX1000	A405100AWRX1500	500	540	100,00
A405125AWRX500	A405125AWRX1000	A405125AWRX1500	500	540	125,00
A406050AWRX500	A406050AWRX1000	A406050AWRX1500	600	640	50,00
A406075AWRX500	A406075AWRX1000	A406075AWRX1500	600	640	75,00
A406100AWRX500	A406100AWRX1000	A406100AWRX1500	600	640	100,00
A406125AWRX500	A406125AWRX1000	A406125AWRX1500	600	640	125,00
A408050AWRX500	A408050AWRX1000	A408050AWRX1500	800	840	50,00
A408075AWRX500	A408075AWRX1000	A408075AWRX1500	800	840	75,00
A408100AWRX500	A408100AWRX1000	A408100AWRX1500	800	840	100,00
A408125AWRX500	A408125AWRX1000	A408125AWRX1500	800	840	125,00

### Geschikt voor het volgende bodem type:

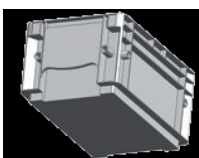

## Actra Inklapbare Rolletjes Banen voor lichte Producten

### Inklapbare Rolletjes Baan uitgevoerd met Kunststof Rolletjes

#### Transport rolletjes:

- \* Kunststof rolletjes Ø 48mm
- \* Kogel gelagerd, opgesloten gerangschikt, Gebouwe as Ø 8mm

#### Frame:

- \* Verzinkt inklapbaar scharen frame

#### Asafstand:

Ca. 32 -130mm traploos instelbaar, afhankelijk van de uitgetrokken lengte

#### Opmerking:

Uitklapbaar waardoor een variabele transportbaanlengte  
Verstelbare hoogte H=700 - 1100mm  
Verrijdbaar middels transportwielen met rem  
flexibel traject mogelijk



Inklapbare rolletjesbanen zijn op zichzelf staande flexibele transportbanen waarmee bochten kunnen worden gemaakt.

Bij uw bestelling dient u het bijbehorende bestelnummer op te geven.

Afwijkende breedte- en hoogte maten zijn op aanvraag leverbaar!

Om een kantelvrije en gelijkmatige loop van het te transporteren product te realiseren dient het product op ten minste 3 rijen rolletjes te liggen. De steek of as afstand is de hartafstand gemeten van het hart van de rol tot het hart van de volgende rol.

### Leverbare typen Inklapbare rolletjes banen met kunststof rolletjes

Artikelnummer	Nuttige Werkende breedte in mm	Aantal Steunvoeten Stuks	Rolletjes per as aantal	Bouwhoogte mm	Uittrekbaar tot minimaal mm	Uittrekbaar tot maximaal mm	Draagkracht tussen 2 steunen kg	Aantal scharende delen in stuks
A80303,8KU	300	3	3	700 - 1100	1200	4400	100	2
A80305,3KU	300	4	3	700 - 1100	1700	6200	100	2
A80306,8KU	300	5	3	700 - 1100	2200	7900	100	2
A80308,3KU	300	6	3	700 - 1100	2800	9600	100	2
A40403,8KU	400	3	4	700 - 1100	1200	4400	100	2
A80405,3KU	400	4	4	700 - 1100	1700	6200	100	2
A80406,8KU	400	5	4	700 - 1100	2200	7900	100	2
A80408,3KU	400	6	4	700 - 1100	2800	9600	100	2
A80503,8KU	500	3	5	700 - 1100	1200	4400	120	3
A50505,3KU	500	4	5	700 - 1100	1700	6200	120	3
A80506,8KU	500	5	5	700 - 1100	2200	7900	120	3
A80508,3KU	500	6	5	700 - 1100	2800	9600	120	3
A80603,8KU	600	3	6	700 - 1100	1200	4400	120	3
A80605,3KU	600	4	6	700 - 1100	1700	6200	120	3
A80606,8KU	600	5	6	700 - 1100	2200	7900	120	3
A80608,3KU	600	6	6	700 - 1100	2800	9600	120	3

### Geschikt voor het volgende bodem type:

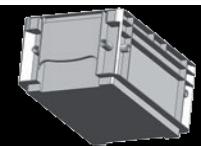

### Leverbare typen Inklapbare rolletjes banen met Stalen rolletjes



## Inklapbare Rolletjes Baan uitgevoerd met Stalen Rolletjes

### Transport rolletjes:

- \* Stalen rolletjes Ø 48mm
- \* Kogel gelagerd, opgesloten gerangschikt, Geboute as Ø 8mm

### Frame:

- \* Verzinkt inklapbaar scharen frame

### Asafstand:

Ca. 32 -130mm traploos instelbaar, afhankelijk van de uitgetrokken lengte

### Opmerking:

Uitklapbaar waardoor een variabele transportbaanlengte  
 Verstelbare hoogte H=700 - 1100mm  
 Verrijdbaar middels transportwielen met rem  
 flexibel traject mogelijk

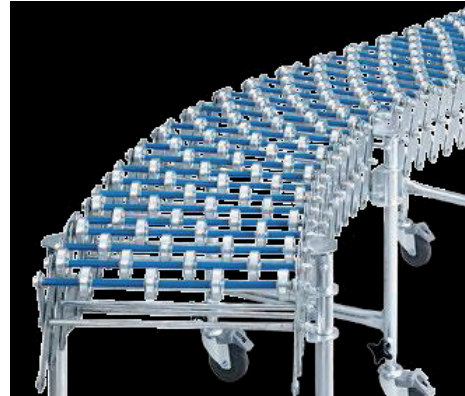

Inklapbare rolletjesbanen zijn op zichzelf staande flexibele transportbanen waarmee bochten kunnen worden gemaakt.

Bij uw bestelling dient u het bijbehorende bestelnummer op te geven.

Afwijkende breedte- en hoogte maten zijn op aanvraag leverbaar!

Om een kantelvrije en gelijkmatige loop van het te transporteren product te realiseren dient het product op ten minste 3 rijen rolletjes te liggen.

De steek of as afstand is de hartafstand gemeten van het hart van de rol tot het hart van de volgende rol.

Artikelnummer	Nuttige Werkende breedte in mm	Aantal Steunvoeten Stuks	Rolletjes per as aantal	Bouwhoogte mm	Uittrekbaar tot minimaal mm	Uittrekbaar tot maximaal mm	Draagkracht tussen 2 steunen kg	Aantal scharende delen in stuks
A80303,8ST	300	3	3	700 - 1100	1200	4400	100	2
A80305,3ST	300	4	3	700 - 1100	1700	6200	100	2
A80306,8ST	300	5	3	700 - 1100	2200	7900	100	2
A80308,3ST	300	6	3	700 - 1100	2800	9600	100	2
A40403,8ST	400	3	4	700 - 1100	1200	4400	100	2
A80405,3ST	400	4	4	700 - 1100	1700	6200	100	2
A80406,8ST	400	5	4	700 - 1100	2200	7900	100	2
A80408,3ST	400	6	4	700 - 1100	2800	9600	100	2
A80503,8ST	500	3	5	700 - 1100	1200	4400	120	3
A50505,3ST	500	4	5	700 - 1100	1700	6200	120	3
A80506,8ST	500	5	5	700 - 1100	2200	7900	120	3
A80508,3ST	500	6	5	700 - 1100	2800	9600	120	3
A80603,8ST	600	3	6	700 - 1100	1200	4400	120	3
A80605,3ST	600	4	6	700 - 1100	1700	6200	120	3
A80606,8ST	600	5	6	700 - 1100	2200	7900	120	3
A80608,3ST	600	6	6	700 - 1100	2800	9600	120	3

### Geschikt voor het volgende bodem type:

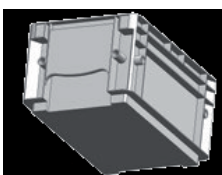

## Actra Inklapbare Rollenbanen

### Inklapbare Rollenbaan uitgevoerd met Kunststof Draagrollen voor lichte producten

#### Draagrollen:

- \* Kunststof draagrol Ø 50mm
- \* Kogel gelagerd, opgesloten gerangschikt, Geboute as Ø 8mm

#### Frame:

- \* Verzinkt inklapbaar scharen frame

#### Asafstand:

Ca. 55 -130mm traploos instelbaar, afhankelijk van de uitgetrokken lengte

#### Opmerking:

Uitklapbaar waardoor een variabele transportbaanlengte  
Verstelbare hoogte H= 700 - 1100mm  
Verrijdbaar middels transportwielen met rem



Inklapbare rollenbanen zijn op zichzelf staande flexibele transportbanen waarmee bochten kunnen worden gemaakt.

Bij uw bestelling dient u het bijbehorende bestelnummer op te geven.

Afwijkende breedte- en hoogte maten zijn op aanvraag leverbaar!

Om een kantelvrije en gelijkmatige loop van het te transporteren product te realiseren dient het product op ten minste 3 rijen rolletjes te liggen. De steek of as afstand is de hartafstand gemeten van het hart van de rol tot het hart van de volgende rol.

### Leverbare typen Inklapbare rollen banen met kunststof draagrollen

Artikelnummer	Nuttige Werkende breedte in mm	Aantal Steunvoeten Stuks	Rolletjes per as aantal	Bouwhoogte mm	Uittrekbaar tot minimaal mm	Uittrekbaar tot maximaal mm	Draagkracht tussen 2 steunen kg	Aantal scharende delen in stuks
A80303,8KU	300	3	3	700 - 1100	1200	4400	100	2
A80305,3KU	300	4	3	700 - 1100	1700	6200	100	2
A80306,8KU	300	5	3	700 - 1100	2200	7900	100	2
A80308,3KU	300	6	3	700 - 1100	2800	9600	100	2
A40403,8KU	400	3	4	700 - 1100	1200	4400	100	2
A80405,3KU	400	4	4	700 - 1100	1700	6200	100	2
A80406,8KU	400	5	4	700 - 1100	2200	7900	100	2
A80408,3KU	400	6	4	700 - 1100	2800	9600	100	2
A80503,8KU	500	3	5	700 - 1100	1200	4400	120	3
A50505,3KU	500	4	5	700 - 1100	1700	6200	120	3
A80506,8KU	500	5	5	700 - 1100	2200	7900	120	3
A80508,3KU	500	6	5	700 - 1100	2800	9600	120	3
A80603,8KU	600	3	6	700 - 1100	1200	4400	120	3
A80605,3KU	600	4	6	700 - 1100	1700	6200	120	3
A80606,8KU	600	5	6	700 - 1100	2200	7900	120	3
A80608,3KU	600	6	6	700 - 1100	2800	9600	120	3

### Geschikt voor de volgende bodem typen:

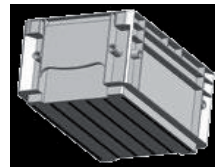
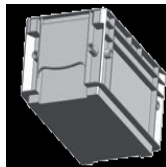
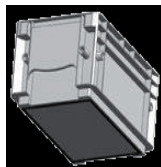
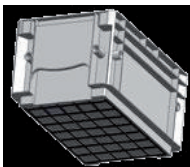

### Leverbare typen Inklapbare rollen banen met Stalen draagrollen



### Inklapbare Rollenbaan uitgevoerd met Stalen Draagrollen voor lichte producten

**Transport rollen:**

- \* Stalen draagrollen Ø 50mm
- \* Kogel gelagerd, opgesloten gerangschikt, Geboute as Ø 8mm

**Frame:**

- \* Verzinkt inklapbaar scharen frame

**Asafstand:**

Ca. 55 -130mm traploos instelbaar, afhankelijk van de uitgetrokken lengte

**Opmerking:**

- Uitklapbaar waardoor een variabele transportbaanlengte
- Verstelbare hoogte H= 700 - 1100mm
- Verrijdbaar middels transportwielen met rem



Inklapbare rolletjesbanen zijn op zichzelf staande flexibele transportbanen waarmee bochten kunnen worden gemaakt. Bij uw bestelling dient u het bijbehorende bestelnummer op te geven. Afwijkende breedte- en hoogte maten zijn op aanvraag leverbaar!

Om een kantelvrije en gelijkmatige loop van het te transporteren product te realiseren dient het product op ten minste 3 rijen rolletjes te liggen. De steek of as afstand is de hartafstand gemeten van het hart van de rol tot het hart van de volgende rol.

Artikelnummer	Nuttige Werkende breedte in mm	Aantal Steunvoeten Stuks	Rolletjes per as aantal	Bouwhoogte mm	Uittrekbaar tot minimaal mm	Uittrekbaar tot maximaal mm	Draagkracht tussen 2 steunen kg	Aantal scharende delen in stuks
A80303,8ST	300	3	3	700 - 1100	1200	4400	100	2
A80305,3ST	300	4	3	700 - 1100	1700	6200	100	2
A80306,8ST	300	5	3	700 - 1100	2200	7900	100	2
A80308,3ST	300	6	3	700 - 1100	2800	9600	100	2
A40403,8ST	400	3	4	700 - 1100	1200	4400	100	2
A80405,3ST	400	4	4	700 - 1100	1700	6200	100	2
A80406,8ST	400	5	4	700 - 1100	2200	7900	100	2
A80408,3ST	400	6	4	700 - 1100	2800	9600	100	2
A80503,8ST	500	3	5	700 - 1100	1200	4400	120	3
A50505,3ST	500	4	5	700 - 1100	1700	6200	120	3
A80506,8ST	500	5	5	700 - 1100	2200	7900	120	3
A80508,3ST	500	6	5	700 - 1100	2800	9600	120	3
A80603,8ST	600	3	6	700 - 1100	1200	4400	120	3
A80605,3ST	600	4	6	700 - 1100	1700	6200	120	3
A80606,8ST	600	5	6	700 - 1100	2200	7900	120	3
A80608,3ST	600	6	6	700 - 1100	2800	9600	120	3

**Geschikt voor de volgende bodem typen:**

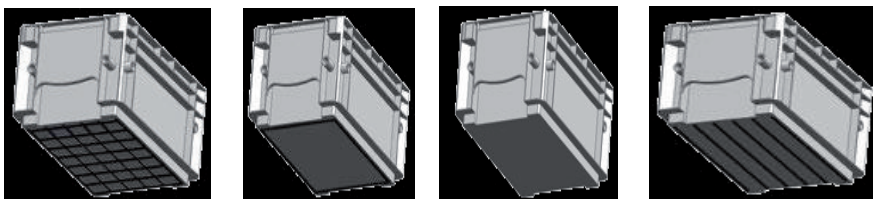

## Actra Kogelrollen Transport Tafel

### Kogelrollen transporttafel toepasbaar als Draai- en Verdeeltafel en Uitsluizen van goederen

Kogelrollen transporttafels kunnen in iedere afmeting worden gemaakt zodat deze voldoet aan uw vereisten voor de toepassing waarvoor benodigd. Standaard worden de tafels voorzien van Kogelrollen met een diameter van 15mm. Uitgevoerd met deze Rollenkogels is de tafel geschikt voor goederen met een gewicht tot 40 kg. In combinatie met een rollen- of rolletjesbaan wordt de bouwvorm aan het bestaande systeem aangepast. Het te transporteren product dient een egale, vlakke, gesloten droge en drukstabiele bodem te hebben.

Kogelrollen Transporttafels worden passend bij uw proces op maat voor u gemaakt.

#### Kogelrollen varianten:

- \* Staal-, RVS- of Nylon kogels
  - \* Kogelrollen Ø 15mm / draagkracht maximaal 50kg
  - \* Kogelrollen Ø 22mm / draagkracht maximaal 130kg
- De opgave van de draagkracht heeft uitsluitend betrekking op de losse kogelrol!

Het materiaal voor de tafelplaat waaruit een keuze kan worden gemaakt is blankstaal met oppervlaktebehandeling (dit is standaard) of RVS. De kogelrollen worden d.m.v. een perspassing gen

#### Hoe uw bestelling/ aanvraag op te geven

- \* Type kogelrol, steek, de vrije afstand tot aan de rand
- \* Tafelgrootte ( BreedtexLengtexHoogte)
- \* Het gewenste materiaal van de tafelplaat
- \* De gewenste draagkracht
- \* Het kleinst voorkomende oppervlak van goederen en zowel de aard als de gesteldheid
- \* Benodigde toebehoren zoals steunpoten als (zijdelingse)geleiders en of andere wensen



## Actra Materiaalsteunen

### Materiaalsteun tot 400kg



De materiaalsteunen zijn door de spindel traploos instelbaar en worden met kogelgelagerde draagrollen uitgerust. Speciale uitvoeringen zoals bijvoorbeeld met oplegrollen in V- vorm of met Kogelrollen zijn op aanvraag mogelijk te leveren.

Artikelnummer	Opleg breedte in mm	Hoogte Instelling min. mm	Hoogte Instelling max. mm	Draagkracht met stalen Draagrol kg	Hoogte regulering
A-MS1	500	500	750	400	Spindel
A-MS2	500	750	1200	400	Spindel

### Materiaalsteun tot 650kg



Artikelnummer	Opleg breedte in mm	Hoogte Instelling min. mm	Hoogte Instelling max. mm	Draagkracht met stalen Draagrol kg	Hoogte regulering
A-Viervoet1	500	500	750	650	Spindel
A-Viervoet2	500	750	1200	650	Spindel

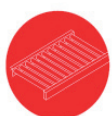

# Actra uw specialist in aandrijftechniek!



Industriële riemen



V-riemschijven en  
tandriemschijven



Industriële  
koppelingen



Ketting, ketting-wielen  
en toebehoren

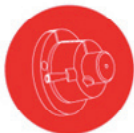

Klembussystemen,  
lasnaven en naafplaten



Tand- en worm-  
wielreductiekasten



Electromotoren, motor-  
spanrails en sleden



Lagers en  
lagerblokken

# ACTRA

**Aandrijf Componenten TRAnsteco B.V.**

Bezoekadres

Havenweg 8-10  
3812 PR Amersfoort

Tel. (+31) 033 422 58 22  
Fax. (+31) 033 465 18 48

Postadres

Postbus 1471  
3800 BL Amersfoort

Service: (+31) 06 22 50 68 45  
Email: [info@actra.nl](mailto:info@actra.nl)